

GRAĐEVINSKA PODRUČJA - POVRŠINE ZA RAZVOJ I UREĐENJE NASELJA	
izgrađeno	neizgrađeno
STAMBENA I MJESOVITA NAMJENA	
GROBLJE	
PODRUČJE POSEBNOG REŽIMA	
GRAĐEVINSKA PODRUČJA - POVRŠINE IZDVOLJENE NAMJENE IZVAN NASELJA	
izgrađeno	neizgrađeno
GOSPODARSKA NAMJENA - PROIZVODNA	
GOSPODARSKA NAMJENA - POSLOVNA	
UGOSTITELJSKO TURISTIČKA NAMJENA	
ŠPORTSKO - REKREACIJSKA NAMJENA	
GROBLJE	
POVRŠINE ZA ISKORIŠTAVANJE MINERALNIH SIROVINA	
EKSPLOATACIJSKO POLJE UGLJIKOVODIKA (EPU)	
GEOTERMALNE I MINERALNE VODE	
OBJEKTI I POVRŠINE IZVAN GRAĐEVINSKIH PODRUČJA	
ZONA POSEBNE NAMJENE	
ZONA OGRANIČENE GRADNJE	
POVRŠINE INFRASTRUKTURNIH SUSTAVA	
IS1 - postojeće aktivno odlagalište komunalnog i inertnog otpada koje se koristi do uspostave ŽCGO, IS2 - Zupanijski centar za gospodarenje otpadom (ŽCGO), IS3 - lokacije planiranih postrojenja za obnovljive izvore energije i kogeneraciju	
POSTOJEĆE AKTIVNO ODLAGALIŠTE KOMUNALNOG I INERTNOG OTPADA	
LOKALCIJA ZA SMJEŠTAJ ŽUPANIJSKOG CENTRA ZA GOSPODARENJE OTPADOM - ŽCGO	

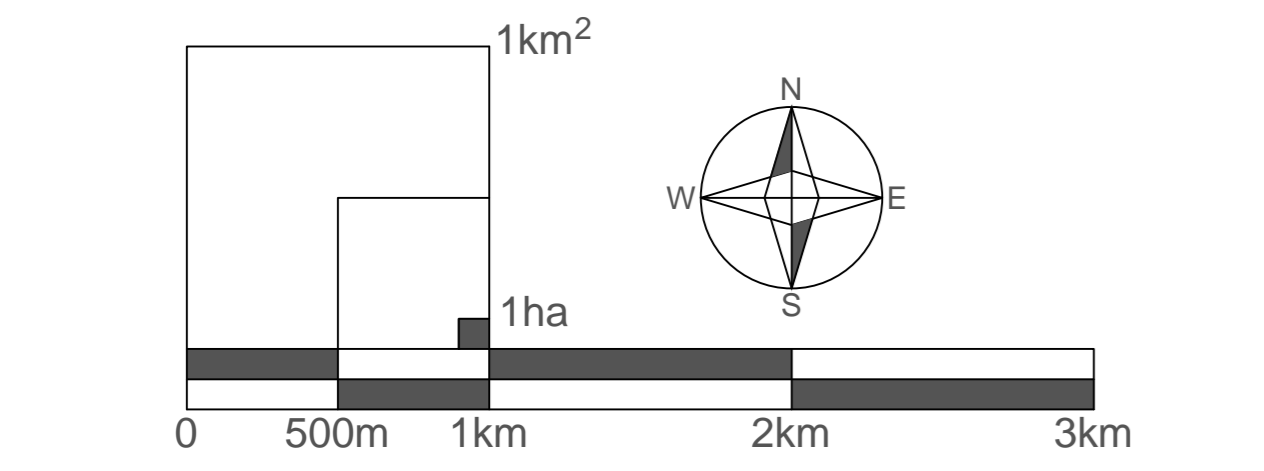

TERITORIJALNE I STATISTIČKE GRANICE			
	GRANICA OBUHVATA PLANA		
	GRANICA ŽUPANIJE		
	GRANICA GRADA		
	GRANICA NASELJA		
CESTOVNI PROMET			
	postojeće	planirano	DRŽAVNA CESTA - AUTOCESTA
	postojeće	planirano	OSTALE DRŽAVNE CESTE
	postojeće	planirano	KORIDOR PLANIRANE DRŽAVNE CESTE
	postojeće	planirano	ALTERNATIVNI KORIDOR DRŽAVNE CESTE
	postojeće	planirano	KORIDOR DRŽAVNE CESTE U ISTRAŽIVANJU
	postojeće	planirano	ŽUPANIJSKE CESTE
	postojeće	planirano	KORIDOR PLANIRANE ŽUPANIJSKE CESTE
	postojeće	planirano	LOKALNE CESTE
	postojeće	planirano	KORIDOR PLANIRANE LOKALNE CESTE
	postojeće	planirano	OSTALE NERAZVRSTANE CESTE
	postojeće	planirano	RASKRIŽJA CESTA U DVIJE RAZINE
	postojeće	planirano	CESTOVNE GRAĐEVINE - MOST

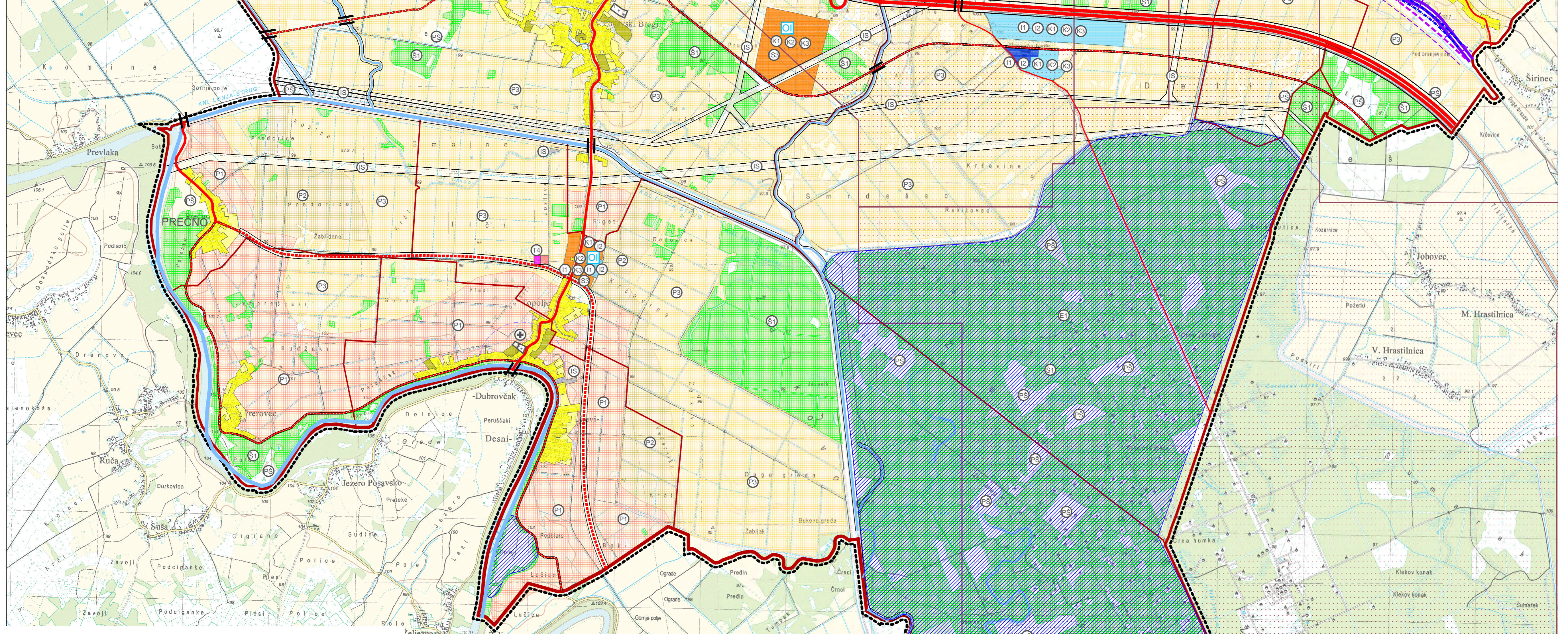
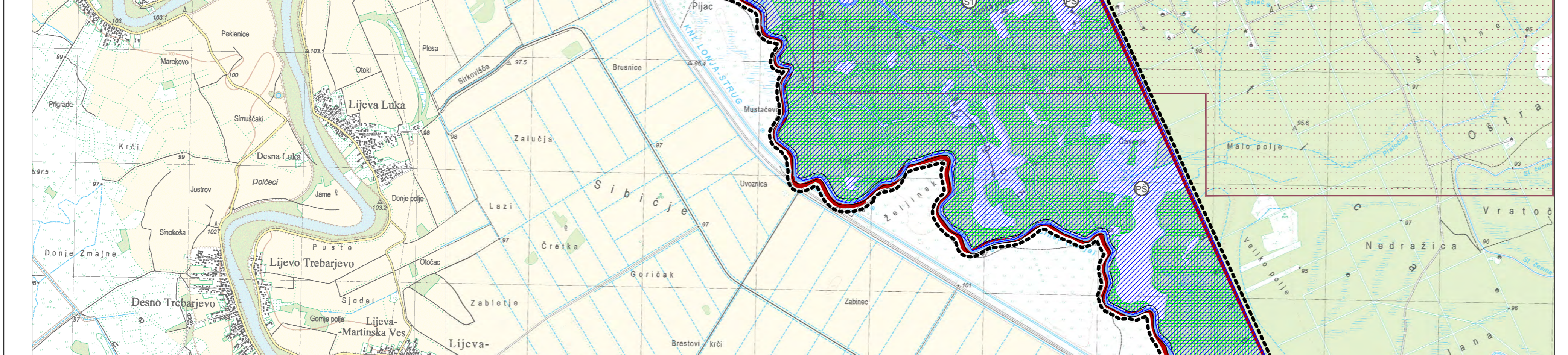

ŽELJEZNIČKI PROMET			
	postojeće	planirano	ŽELJEZNIČKA PRUGA OD ZNAČAJA ZA MEĐUNARODNI PROMET
	postojeće	planirano	ALTERNATIVNI KORIDOR I TRASA ŽELJEZNIČKE PRUGE OD ZNAČAJA ZA MEĐUNARODNI PROMET
	postojeće	planirano	ŽELJEZNIČKA PRUGA OD ZNAČAJA ZA MEĐUNARODNI PROMET (planirano izmještanje)
	postojeće	planirano	ŽELJEZNIČKA PRUGA ZA POSEBNI PROMET (industrijski kolosijek)
	postojeće	planirano	KOLODVOR - PUTNIČKI (MEĐUMJESNI PROMET)
	postojeće	planirano	STAJALIŠTE

POLJOPRIVREDNE, ŠUMSKE I DRUGE NEGRADIVE POVRŠINE	
	OSOBITO VRIJEDNO OBRADIVO TLO
	VRIJEDNO OBRADIVO TLO
	OSTALA OBRADIVA TLA
	OSTALO POLJOPRIVREDNO I ŠUMSKO TLO
	ŠUMA GOSPODARSKE NAMJENE
	VODENE POVRŠINE
	VODOTOCI
ENERGETSKI SUSTAV	
	POSTROJENJA ZA KORIŠTENJE OBNOVLJIVIH IZVORA ENERGIJE I KOGENERACIJU

ZAGREBAČKA ŽUPANIJA		GRAD IVANIĆ-GRAD
Naziv prostornog plana: III. IZMJENE I DOPUNE PROSTORNOG PLANA UREĐENJA GRADA IVANIĆ-GRADA prijedlog plana za javnu raspravu		
Naziv kartografskog prikaza: KORIŠTENJE I NAMJENA POVRŠINA		
broj kartografskog prikaza: 2.	Mjerilo kartografskog prikaza: 1:25.000	
Odluka o izradi III. izmjene i dopune Prostornog plana uređenja Grada Ivanić-Grada i Odluka o izradi II. izmjene i dopune Prostornog plana uređenja Grada Ivanić-Grada		
Datum objave javne rasprave: 07. 12. 2016.		Javni uvid od: 05. 01. 2017.
Pečat tijela odgovornog za provođenje javne rasprave:		Odgovorna osoba za provođenje javne rasprave:
M.P.	Milivoj Marišić dipl. oec.	
Mljetenje na konačni prijedlog plana prema članku 107. Zakona o prostornom uređenju (NN153/13):		
Zavod za prostorno uređenje Zagrebačke županije, Klasa: _____ Urbroj: _____		
Pravna osoba koja je izradila plan: Arhitektonski Atelier Deset d.o.o. za arhitekturni urbanizam, Zagreb		
Pečat pravne osobe koja je izradila plan:		Odgovorna osoba:
M.P.	Jasna Jurac Mućko mag.ing.arch., ovl. arch.urb.	
Stručni tim u izradi plana: Hrvoje Njirić prof., mag.ing.arch., ovl. arch.urb. David Cvetko dipl.ing.agr. Ines Blandić Arbutina dipl. arh. Inna Šrnac mag.ing.arch. Ivana Filipović mag.ing.arch. Viktor Čar dipl.ing.grad.		
Pečat Gradskog vijeća:		Predsjednik Gradskog vijeća:
M.P.	Željko Pongrac, pravnik kriminalist	
Istovjetnost prostornog plana s izvornikom ovjerava:		Pečat nadležnog tijela:
		M.P.