

TERITORIJALNE I STATISTIČKE GRANICE

- GRANICA OBUHVATA PLANA
- GRANICA ŽUPANIJE
- GRANICA GRADA

PODRUČJA POSEBNIH OGRANIČENJA U KORIŠTENJU

KRAJOBRAZ

- OSOBITO VRIJEDAN PREDJEL - PRIRODNI KRAJOBRAZ
- OSOBITO VRIJEDAN PREDJEL - KULTIVIRANI KRAJOBRAZ
- KRAJOBRAZNE CJELINE 2. KATEGORIJE / KRAJOBRAZNE CJELINE 3. KATEGORIJE
- NACIONALNA EKOLOŠKA MREŽA

PODRUČJA POSEBNIH UVJETA KORIŠTENJA

GRADITELJSKA BAŠTINA

- ARHEOLOŠKA BAŠTINA**
- ARHEOLOŠKO PODRUČJE (pretpostavljeni arheološki ostaci utvrde Ivanic)
- POVIJESNA GRADITELJSKA CJELINA**
- GRADSKO NASELJE (urbana cjelina Ivanic Grada)
 - SEOSKO NASELJE
- POVIJESNI SKLOP I GRADEVINA**
- GRADITELJSKI SKLOP
 - CIVILNA GRADEVINA
 - SAKRALNA GRADEVINA
 - INDUSTRIJSKA GRADEVINA ILI STROJ
- MEMORIJALNA BAŠTINA**
- MEMORIJALNO I POVIJESNO PODRUČJE
 - SPOMENIK (MEMORIJALNI OBJEKT)
- ETNOLOŠKA BAŠTINA**
- ETNOLOŠKO PODRUČJE
 - ETNOLOŠKA GRADEVINA
- OSTALI POVIJESNI ELEMENTI**
- POVIJESNA FUNKCIJA NASELJA

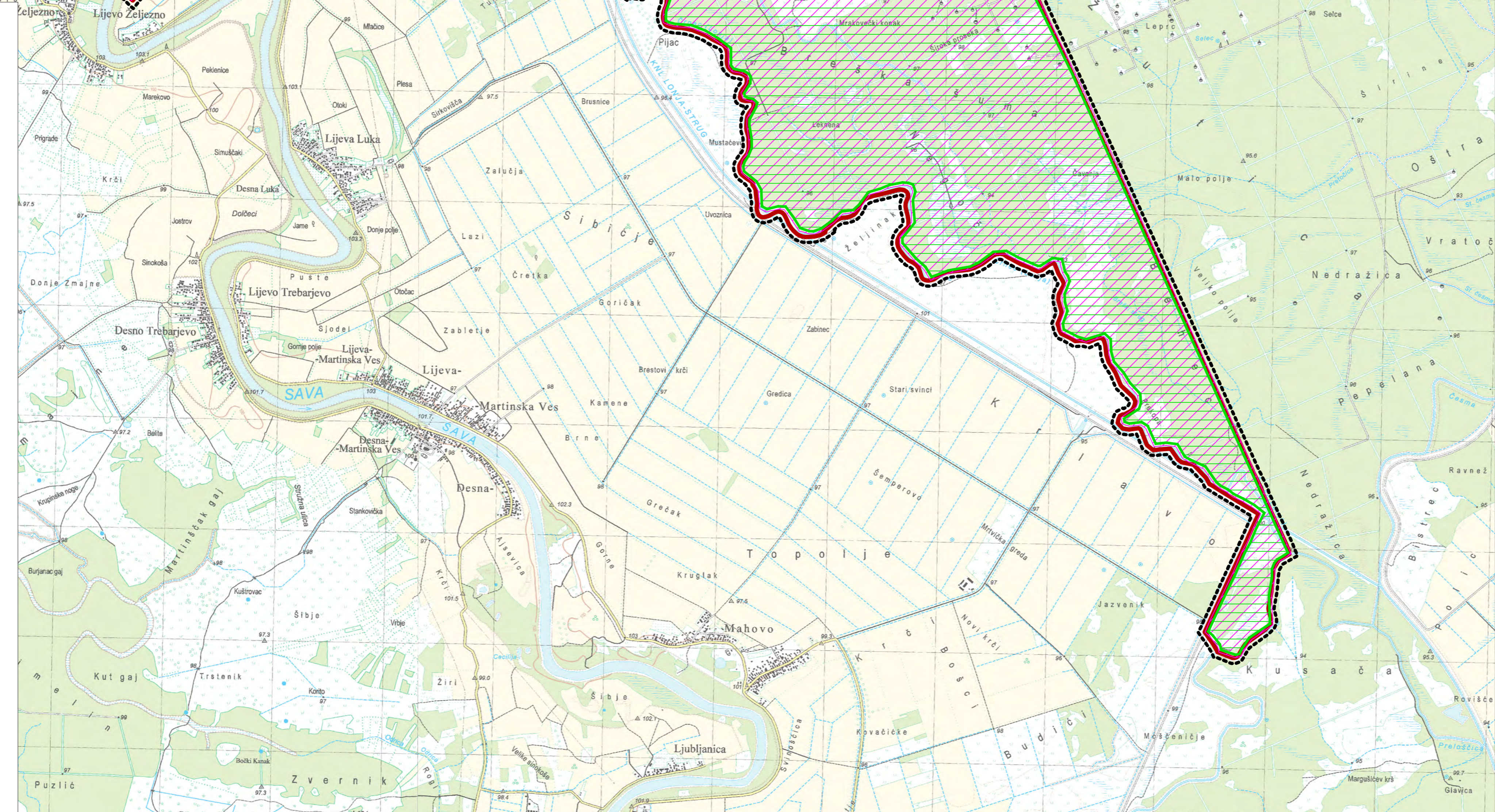

ZAGREBAČKA ŽUPANIJA				GRAD IVANIĆ-GRAD	
Naziv prostornog plana: III. IZMJENE I DOPUNE PROSTORNOG PLANA UREĐENJA GRADA IVANIĆ-GRADA prijedlog plana za ponovnu javnu raspravu					
Naziv kartografskog prikaza: UVJETI KORIŠTENJA I ZAŠTITE PROSTORA I					
Broj kartografskog prikaza: 4.1.		Mjerilo kartografskog prikaza: 1:25.000			
Odobrava o gradnji ili izmjeni obnove i dopune prostornog plana uređenja Grada Ivanic-Grada: 23.01.2017.		Odluka Gradskog vijeća o sprovođenju III. izmjene i dopune prostornog plana uređenja Grada Ivanic-Grada: 09.02.2017.			
Datum objave javne rasprave: 09.02.2017.		Javni poziv odjedini: 09.02.2017.			
Pečat tijela odgovornog za provođenje javne rasprave:		Odgovorna osoba za provođenje javne rasprave:			
M.P.:		Miroslav Matić dipl. oec.			
Mijenje na konačni prijedlog plana prema članku 107. Zakona o prostornom uređenju (NNH5/13):					
Zavod za prostorno uređenje Zagrebačke županije, Klasa: _____ Urbroj: _____					
Pravna osoba koja je izradila plan: Arhitektonski Atelier Deset d.o.o. za arhitekturni urbanizam, Zagreb					
Pečat pravne osobe koja je izradila plan:		Odgovorna osoba:			
M.P.:		Jasna Jurac Mućko mag.ing.arch., ovl.urb.			
Stručni tim u izradi plana: Hrvoje Njirić prof., mag.ing.arch., ovl.urb. David Cvetko dipl.ing.agr. Ines Blazević Arbutina dipl.urb. Ines Smuc mag.ing.arch. Ivana Filipović mag.ing.arch. Viktor Čar dipl.ing.grad.					
Pečat Gradskog vijeća:		Predsjednik Gradskog vijeća:			
M.P.:		Željko Pongrac, pravnik kriminalist			
Istovjetnost prostornog plana s izvornikom odobrava:		Pečat nadležnog tijela:			
M.P.:		M.P.:			